

ADVERTISING MEDIA

SHIBUYA109
ENTERTAINMENT

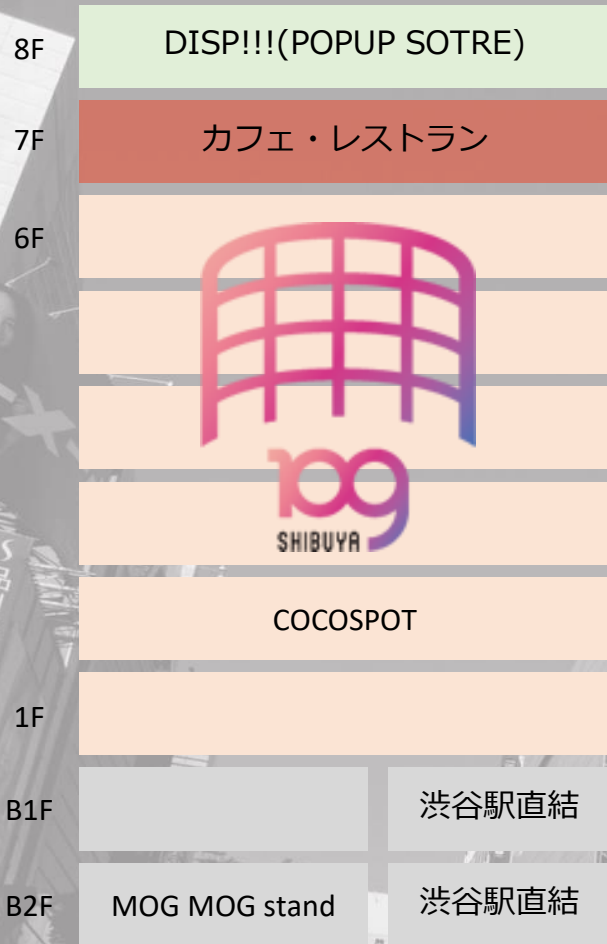

— SHIBUYA109 —

今の流行を発信し続ける、東京・渋谷を代表するファッションビル。10代から20代の女性に絶大な人気を誇るブランドを中心に、流行のアイテムが多彩に揃い、今も多くの若者を魅了しています。

渋谷を象徴するスポットの一つでもあるスクランブル交差点や、一日に数百万人が乗降する各線「渋谷駅」からも徒歩圏内と好立地、さらに日本国内外多くの来街者に対してもアプローチが可能です。

SHIBUYA109正面にそびえるシリンダー広告、通行客や来館者に訴求可能な店頭イベントスペースなど、大きく訴求可能なメディアを組み合わせることで、より大きなインパクトを期待できます。

年間来館者数：約970万人(2019年度実績)

前面通行量データ

休日：約105,000人/日 平日：約65,000人/日

※2023年9月計測

※1 館内共用部階段装飾



※2 MOG MOG STAND



ファッションだけでなく、2019年の40周年に環境リニューアルを実施することにより館内共用部などにも回遊が増加※1。

同年6月に地下2階に飲食フロア「MOG MOG STAND (モグモグスタンド) ※2」のOPENや、8階 POPUPスペース「DISP!!!」などの施策が功を奏し、入館者数は増加。(2020年1月時点)

SHIBUYA109店頭イベントスペース 前面通行量データ

圧倒的な
通行量！

<平日>

1日約 **65,000人**

<土日祝>

1日約 **105,000人**

POINT

女性比率が高く、中でも10~20代が約8割を占める

渋谷エリアトップクラスの通行量
特に10~20代の若年層や女性をターゲットとした
イベントに最適なロケーションです

スペース利用詳細は7ページをご覧ください

広告とイベントで
大型展開!!

シリンダーセット半額キャンペーン

シリンダー広告掲出と同時のイベント実施で平日・休日問わずスペース料金が半額になります!



●スペース料金

平日 ¥600,000(税別)

※ハイシーズン料金 ¥850,000(税別)

平日 **¥300,000(税別)**

※ハイシーズン料金 **¥425,000(税別)**

休日 ¥950,000(税別)

※ハイシーズン料金 ¥1,200,000(税別)

休日 **¥475,000(税別)**

※ハイシーズン料金 **¥600,000(税別)**

●シリンダー掲出料金・製作費

指定代理店へお問合せ下さい

<https://shibuya109square.com/service/109cylinder/>

備考

※お申込み済みの案件に後から本キャンペーン適用はできません。

※お申込み時に本キャンペーン利用を担当にお伝え下さい。

【MAGNET by SHIBUYA109 ウォールジャック】

期間最大2倍！！

掲出期間 拡大キャンペーン

価格は
据え置き！

渋谷スクランブル交差点で最大規模の屋外広告【MAGNET by SHIBUYA109 ウォールジャック】
2023年4月～2024年3月末日までに掲出開始する案件に限り、掲出期間が最大2倍になるキャンペーンを実施します。

Aプラン (100㎡ + 100㎡)

掲出料 ¥7,000,000 } 2週間
製作費 ¥6,400,000 }

掲出料 ¥7,000,000 } 最大4週間
製作費 ¥6,400,000 }

Bプラン (100㎡ + ロングバナー)

掲出料 ¥4,500,000 } 2週間
製作費 ¥4,500,000 }

掲出料 ¥4,500,000 } 最大4週間
製作費 ¥4,500,000 }

Cプラン (100㎡)

掲出料 ¥3,500,000 } 2週間
製作費 ¥3,500,000 }

掲出料 ¥3,500,000 } 最大4週間
製作費 ¥3,500,000 }



MAGNET by SHIBUYA109 ウォールジャック Bプラン (ハーフ + ロングバナー)

備考

- ※お申し込み済みの案件には適用できません。
- ※お申し込み時に本キャンペーン利用を担当にお伝え下さい。確定後の変更はできません。
- ※4週間に満たない掲出期間でも価格変更はできません。
- ※掲出開始日は任意のため、前後枠の申込み状況により必ずしもご希望通りの日程で掲出できるとは限りません。
空き枠状況については事務局までお気軽にお問い合わせください。



媒体名称	SHIBUYA109 シリンダー広告
媒体費	指定代理店へお問い合わせ下さい。
製作施工撤去費	指定代理店へお問い合わせ下さい。
サイズ	100㎡以内
掲出期間	2週間
仕様	粘着シート / 照明設備あり

- 備考 -

- 本媒体の料金・空き状況につきましては下記の指定代理店へお問い合わせ下さい。
- ・株式会社東急エージェンシー
〒104-0003 東京都港区西新橋1-1-1 (日比谷フォートタワー17F) TEL:03-6811-2404
- ・株式会社OOHメディア・ソリューション
〒105-7001 東京都港区東新橋1-8-1 (電通本社ビル) TEL:03-6217-1100
- ・株式会社博報堂DYメディアパートナーズ
〒107-6321 東京都港区赤坂5-3-1 (赤坂Bizタワー) TEL:03-6441-9553
- ・株式会社オゾンネットワーク
〒104-0061 東京都中央区銀座3-7-6 (CIRCLES銀座7F) TEL:080-3427-6643
- ・株式会社アイエスアイ
〒112-0001 東京都文京区白山5-2-5 TEL:090-3247-1389
- ・株式会社ジェイアール東日本企画
〒150-8508 東京都渋谷区恵比寿南1-5-5 (JR恵比寿ビル) TEL:03-5447-7848
- ・株式会社メディアデプト
〒105-0001 東京都港区虎ノ門3-7-7 (虎ノ門八束ビル2F) TEL:03-3436-0711
- ・株式会社ピー・プランニング
〒105-0004 東京都港区新橋3-7-4 (赤レンガ通りビル7F) TEL:03-3508-0091

- 事前にビルオーナーまたは行政によるクライアントおよびビジュアル審査がございます。審査の結果、掲出できない場合もございます。
- 掲出規制：公序良俗に反するもの。上記以外の広告掲出規制につきましては都度ご相談下さい。
- 天候不順等の理由から掲出日がずれる場合がございます。尚、天候を含む自然災害による掲出期間の減少や遅れについての補填はございません。

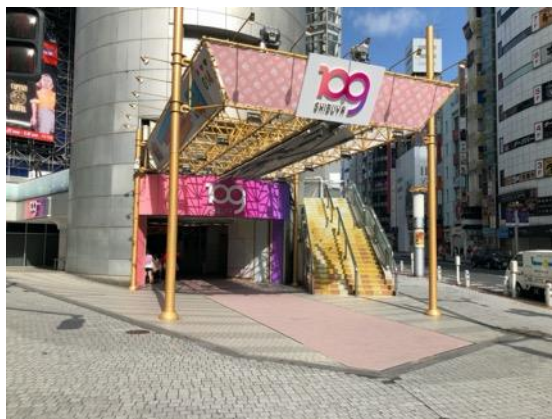

テントは無料をご利用いただけます。

利用場所	SHIBUYA109 店頭イベントスペース
平日	¥ 600,000 (税別) ※ハイシーズン料金： ¥ 850,000(税別)
土日祝	¥ 950,000 (税別) ※ハイシーズン料金： ¥ 1,200,000(税別)
サイズ	44㎡
利用時間	本番： 10:00 ～ 20:00

－ 概要 －

- 当スペースの申し込みにあたっては、当社の定める利用規約への同意が必要です。（別紙参照）
- 仮押さえ不可。（決定優先）
- 春休み・GW・夏休み・ハロウィン・クリスマス・年末年始はハイシーズン料金となります。
ハイシーズン期間は平日バック適用外となります。
- 前日深夜施工については ¥ 100,000(税別)の時間外利用料がかかります。
- 電気をご利用する際は電気利用料として1日につき ¥ 30,000(税別)が別途かかります。
- 設営： 6:00～9:45
撤去： 21:00～23:00
前日設営： 21:00～翌9:45 ※直前のイベント状況により調整の可能性あり
- 深夜施工および2日間以上にイベントの場合、指定警備会社(東急セキュリティ株式会社)による警備が必要となります。
- タレント・アーティストの出演含め、事前告知は不可。但し、109側が認めた場合に限り事前告知を許可いたします。
- 飲食のサンプリングは提供品の事前審査がございませす。館内の飲食提供と競合に当たると当社が判断した場合、試食サイズのサンプリングのみ実施を許可いたします。**
- 物販/契約/煙草/アルコール/ギャンブル/政治宗教等は不可。他についてはお問い合わせください。
- ビジュアルパネル等を設置の際は営業時間中(10:00-21:00)はスタッフ1名が常駐してください。
営業時間外は警備員が必要となります。警備は指定警備会社(東急セキュリティ株式会社)と直接ご契約ください。
- 利用時間は館の営業時間変更等に伴い変更となる場合がございます。
- イベントスペース周辺で集会・演説・各種活動が開催されることあります。
その場合の利用料金の減額や補填等はありませんので、予めご了承下さい。



サンプリング



メディア向け発表会



フォトスポット



オブジェの設置



車両の展示



LEDモニター設置



キッチンカー設置



タッチ&トライ



TVCM・MVの撮影

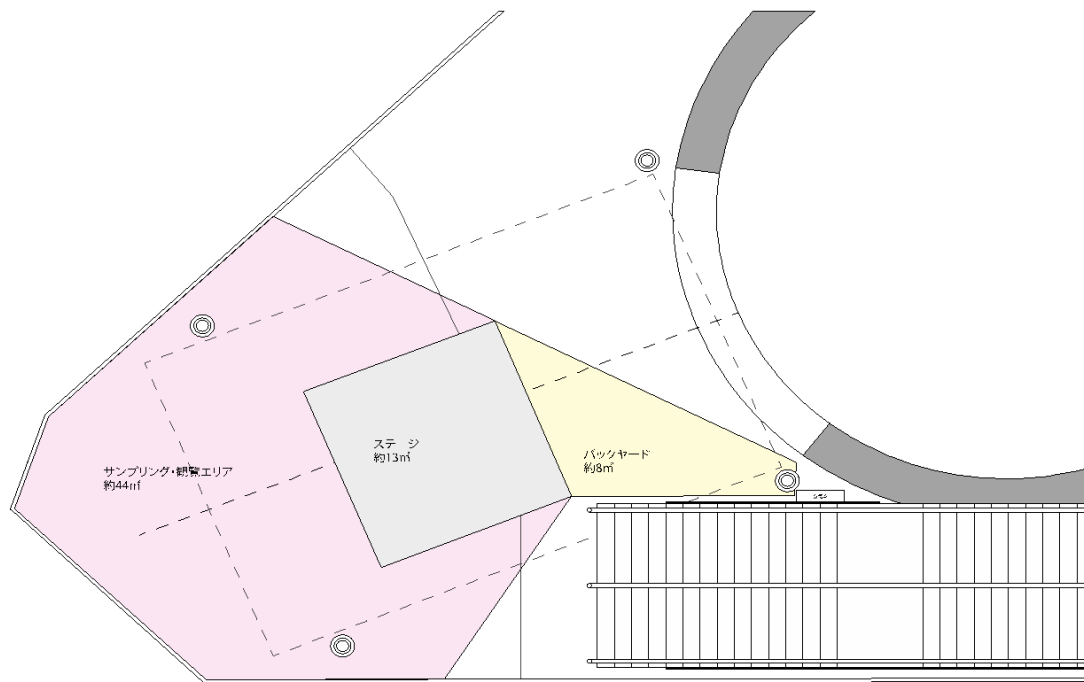

※ステージは利用料金に含みません。手配も可能ですのでご相談ください。
※上記ピンク色（サンプリング・観覧エリア）に動線を妨げない範囲で造作物の設置も可能です。

■電気

利用料金：30,000円（税別）/1日間
容量：15A×6口=9KVA

■スペース

ステージ：床面3.6m×3.6m 高さ3.3m
スペースには傾斜があります。
対荷重：2t
バックパネル（または造作物）の設置をしてください。
会場裏側からもお客様の動線があるため、裏側も化粧をしてください。

■水道

給排水有り（別場所からの汲み置き）

■ネット回線

プロバイダの契約が必要となります。
開線手続きをNTTへご連絡ください。

■食品

食品は包装している状態のものはそのまま配布できます。
（アルコールを除く）
調理行為が必要なもの（パッケージを開封する作業も含む）は、
保健所認可のキッチンカーを利用してください。（要審査）

■物販

物販・契約加入行為はできません。
MAGNET by SHIBUYA109では可能ですので、ご相談ください。

■タレント

オープンスペースのため、出演者による混乱で通行人、
観客に危害が及ぶ恐れがある場合はご利用いただけません。
土日祝など、一般の来街者が多い時期は
タレント利用のステージは基本ご遠慮いただきます。

■保険

イベント保険へのご加入をお願い致します。

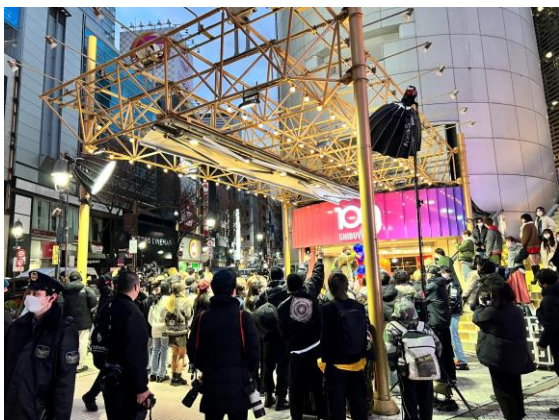

利用場所	SHIBUYA109 店頭イベントスペース
利用料金	¥300,000 (税別) NET
電気利用料金	¥30,000/1日(コンセント)
サイズ	44㎡
利用時間	7時間 23:00 ~ 6:00 ※搬入・搬出を含む、6:00~8:00は要調整となります。

－ 備考 －

- 当スペースの申し込みにあたっては、当社の定める利用規約への同意が必要です。（別紙参照）
- 仮押さえ不可。（決定優先）
- 当プランは利用日の1ヶ月前から申し込みが可能です。
- タレント・アーティストの出演の場合は、誘導体制を確認の上、許可となります。事前告知は不可です。
- 利用時間は館の営業時間変更等に伴い変更となる場合がございます。
- イベントスペース周辺で集会・演説・各種活動が開催されることあります。その場合の利用料金の減額や補填等はありませんので、予めご了承下さい。
- 雨天の予備日はお取りしていませんので、予備日は別途お申し込みください。

渋谷の中心「SHIBUYA109店頭イベントスペース」で食品のサンプリング可能です。



利用場所	SHIBUYA109 店頭イベントスペース
料金	週末3日間（金・土・日）¥4,600,000（税別）
	※上記料金にイベントスペース利用料金、前日深夜施工費、電気利用料、車両レンタル費、往復の運搬費、衛生管理者1名、フルラッピング費を含む
別途見積もり	・スタッフ人件費（弊社で手配も可能）・警備費・オリジナルメニュー制作
利用時間	本番：10:00～20:00

- 概要 -

- 当スペースの申し込みにあたっては、当社の定める利用規約への同意が必要です。（別紙参照）
- 仮押さえ不可。（決定優先）
- 調理品目の審査がございます。匂いが強いなど周囲や館の営業に影響が出ると当社が判断した場合実施できない場合がございます。
また、館内の飲食提供と競合に当たると当社が判断した場合、試食サイズのサンプリングのみ実施を許可いたします。
- 3日間以外も1日から実施可能です。お問い合わせください。
- 追加日数ごとに電気利用料¥30,000(税別)がかかります。
- 春休み・GW・夏休み・ハロウィン・クリスマス・年末年始はハイシーズン料金となります。ハイシーズン期間はパッケージ適用外となります。
金曜日が祝日の場合は別途見積もりとなります。
- 設営：6:00～9:45
撤去：21:00～23:00
前日設営：21:00～翌9:45 ※直前のイベント状況により調整の可能性あり
- タレント・アーティストの出演含め、事前告知は不可。但し、109側が認めた場合に限り事前告知を許可いたします。
- 物販/契約/煙草/アルコール/ギャンブル/政治宗教等は不可。他についてはお問い合わせください。
- 営業時間外は警備員が必要となります。警備は指定警備会社(東急セキュリティ株式会社)と直接ご契約ください。
- 利用時間は館の営業時間変更等に伴い変更となる場合がございます。
- イベントスペース周辺で集会・演説・各種活動が開催されることあります。その場合の利用料金の減額や補填等はありませんので、予めご了承下さい。
- ご実施日程によっては上記車両を手配できない場合がございます。その場合は代替車両のご提案をさせていただきます。



オプション

キッチンカーレンタル

料金

1日：¥300,000 2日：¥460,000 3日：¥580,000 7日：¥1,050,000

※上記料金を車両レンタル費、往復の運搬費、衛生管理者1名を含む。

装飾費

フルラッピング：¥1,300,000（税別）

別途見積もり

・パートラッピング・スタッフ人件費（弊社で手配も可能）・警備費・オリジナルメニュー制作

- 概要 -

- 申し込みにあたっては、当社の定める利用規約への同意が必要です。（別紙参照）
- 仮押さえ不可。（決定優先）
- ご実施日程によっては上記車両を手配できない場合がございます。その場合は代替車両のご提案をさせていただきます。

車両：マツダボンゴ

走行移動時外寸 長さ 4850 幅1800 高さ2850（車内高 1850）

キッチン部分外寸：正面 W1610×H445 側面 W2655×H425

設備

- ・2層シンク+手洗いシンク・格納式カウンター
- ・コールドテーブル（冷蔵174ℓ）・上水タンク（200ℓ）
- ・格納式オーニング・冷凍ストッカー（97ℓ）
- ・排水タンク（200ℓ）・換気扇・外部手洗い蛇口
- ・外電引き込み口（1.5kw）・作業台・屋根上看板・電気給湯器
- ・インバーター電源（2.0kw）

※追加設備が必要な場合は別途お見積り

プロモーションにあわせて、様々な種類のキッチンカーをご提案いたします。
お気軽にご相談ください。



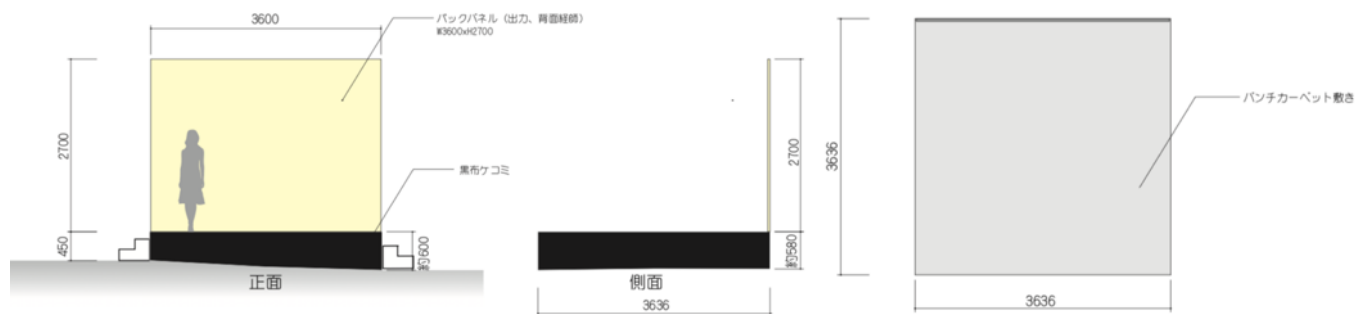

オプション	基礎ステージ・バックパネル
ステージ	D3636xW3636xH450～ 床面パンチ、黒布ケコミ
バックパネル	W3600xH2700 片面出力、背面経師
料金	お問い合わせください。

ベルトパーティーション・三つ折りパーティーションなどの備品や音響機材の有料貸出も行っております。
お気軽にご相談ください。



媒体名	SHIBUYA109 店頭OOHプラン (パネル)
掲出料金	2週間 ¥5,300,000~ (税別)
	1週間 ¥3,300,000~ (税別)
	ハイシーズン1週間 ¥4,200,000~ (税別) ※ハイシーズン期は1週間プランのみとなります。
製作設置撤去費	上記掲出料金に含む
サイズ	W3,600×H2,700

掲出期間中にイベントの実施も可能です。

■ イベント実施 追加利用料金/日

平日 ¥300,000(税別) ※ハイシーズン料金：¥425,000(税別)

土日祝 ¥475,000(税別) ※ハイシーズン料金：¥600,000(税別)

- 概要 -

- 当スペースの申し込みにあたっては、当社の定める利用規約への同意が必要です。(別紙参照)
- 木工でビジュアルボードを設置します。背面は黒い布で目隠しをします。
別途お見積りとなりますが背面や側面にビジュアルを入れることも可能です。ご相談ください。
- 色校正1回 縮小校正2部が掲出料金に含まれます。
- 施工：掲出開始日の6:00~9:45 撤去：掲出終了日の21:00~23:00
- 仮押さえ不可。(決定優先)
- 物販/契約/煙草/アルコール/ギャンブル/政治宗教等は不可。他についてはお問い合わせください。
- 上記掲出料金に20:00-10:00(14時間)の夜間警備費用が掲出期間中別途発生します。
警備は指定警備会社(東急セキュリティ株式会社)と直接ご契約ください。
10:00-20:00の時間帯はスタッフを常駐させてください。
- スペース周辺で集会・演説・各種活動が開催されることあります。
その場合の掲出料金の減額や補填等はありませんので、予めご了承下さい。



LEDビジョン



フォトスポット



イベント利用



ビジュアルボードの展示



フォトスポット



※写真はイメージです



利用場所	SHIBUYA109 2Fスペース COCO SPOT
平日	¥ 200,000 (税別)
土日祝	¥ 300,000 (税別)
パックプラン	1週間：¥ 1,400,000 (税別) 2週間：¥ 2,700,000(税別)
サイズ	2.98㎡
利用時間	本番：10:00 ～ 21:00

－ 概要 －

- 10代20代の女性をターゲットに新商品のタッチ&トライやサンプリング、屋内OOHとしての利用や、POPUPストアなどの物販も実施していただけます。
- 当スペースの申し込みにあたっては、当社の定める利用規約への同意が必要です。(別紙参照)
- 仮押さえ不可。(決定優先)
- 設営：6:00～9:45 撤去：21:00～23:00
前日設営：21:00～翌9:45(別途費用) ※営業時間外のみ設営可能です。前日に別の利用があった場合は調整となります。
- 前日深夜施工については¥ 100,000(税別)の時間外利用料がかかります。
- タレント・アーティストの出演含め、事前告知は不可。但し、109側が認めた場合に限り事前告知を許可いたします。
- 契約/煙草/アルコール/ギャンブル/政治宗教等は不可。他についてはお問い合わせください。
- 入稿は放映開始日の5営業日前とし、入稿が送れた場合は別途費用が発生いたします。審査用データ送付は放映開始日の2週間前、入稿は放映開始日の1週間前とし、入稿が送れた場合は別途費用が発生いたします。
- 利用時間は館の営業時間変更等に伴い変更となる場合がございます。



媒体名	SHIBUYA109 2Fスペース COCO SPOT 動画放映プラン
サイズ	W1920×H1080pixel (16:9) W540×H1080pixel (1:2)
放映時間	10:00 ~ 21:00 ※SHIBUYA109の営業時間に準じる
放映回数	1枠 15秒×60回/時 月曜スタート(1ロール4枠)
放映料金	1週間：¥400,000 (税別) 2週間：¥700,000(税別)

－ 概要 －

- 仮押さえ不可。(決定優先)
- 当スペースの申し込みにあたっては、当社の定める利用規約への同意が必要です。(別紙参照)
- 複数放映素材がある場合や、特別な編成が必要な場合は別途編成費がかかる場合がございます。
- 放映保証は全体の80%、トラブルにより放映できない場合は期間を調整しての補填放映となります。
- 物販/契約/煙草/アルコール/ギャンブル/政治宗教等は不可。他についてはお問い合わせください。
- 入稿は放映開始日の5営業日前とし、入稿が送れた場合は別途費用が発生いたします。
- 放映時間は館の営業時間変更等に伴い変更となる場合がございます。

※イベント・ポップアップとしての利用が優先されます。(P14参照)
動画放映プランのお申込みについては、利用実施日の45日前にオープンとなります。

【A】横型ビジョン

W1760×H704pixelまで対応可能。

＜動画納品サイズ＞

フォーマット形式：MP4

アスペクト比：W1920×H1080pixel（16:9）※音声あり

1素材最大サイズ：1GB

※入稿素材が16：9の場合は左右に黒い背景が表示されます。

＜静止画納品サイズ＞

フォーマット形式：jpeg(24ビット、RGBカラー)

アスペクト比：W1920px×H1080pixel（16:9）

ファイルサイズ：20M B以下

※入稿素材が16：9の場合は左右に黒い背景が表示されます。

**【B】縦型ビジョン**

＜動画納品サイズ＞

フォーマット形式：MP4

アスペクト比：W540×H1080pixel（1:2）※音声なし

1動画最大サイズ：1GB

＜静止画納品サイズ＞

フォーマット形式：jpeg(24ビット、RGBカラー)

アスペクト比：W540×H1080pixel（1:2）

ファイルサイズ：20M B以下

入稿素材のアスペクト比がモニターと異なる場合は黒い背景が表示されます。

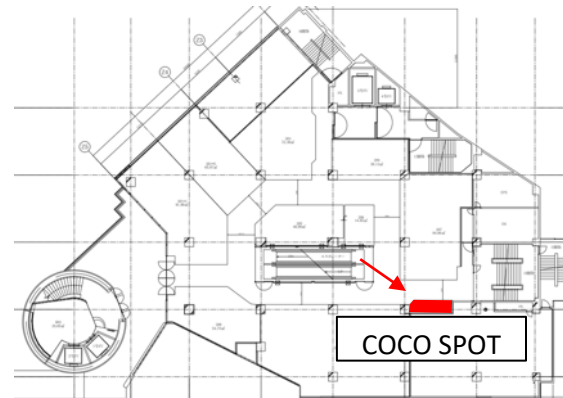
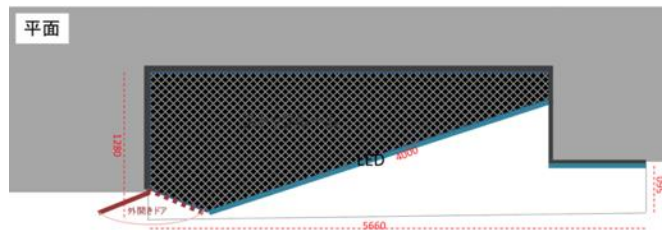



物販



物販・タッチ&トライ



グッズ販売



化粧品



ミュージックビデオ



ファンイベント開催



イベント告知



映画公開告知



映画公開告知

イベントスペース
展望台



渋谷駅直結

– MAGNET by SHIBUYA109 –

渋谷のスクランブル交差点すぐの立地で、渋谷の街に集う来街者に向けた商業施設として誕生した「MAGNET by SHIBUYA109」。

スクランブル交差点を見渡す展望スペース「CROSSING VIEW & ROOFTOP LOUNGE MAG8」、屋外イベントスペース「MAG's PARK (マグズパーク)」など、話題のスポットで様々なイベント展開が可能です。

井の頭通りに面した懸垂幕や、エントランスのビッグボードも含め、グラフィックメディアやイベントスペースなど、バラエティに富んだメディアを設定。立体的な広告訴求が可能です。

前面通行者数：休日約52,000人 平日約32,000人



MAGNET by SHIBUYA109店頭イベントスペース 前面通行量データ

費用対効果
抜群！

<平日>

1日約 **32,000人**

<土日祝>

1日約 **52,000人**

スクランブル交差点目の前という絶好のロケーション
渋谷に訪れる10~20代を中心に、幅広い年齢・性別の通行者
に対してアプローチ可能なロケーションです

さらに!!

背面広告とセットでスペース利用がお得に!!
詳しくは26ページをご覧ください

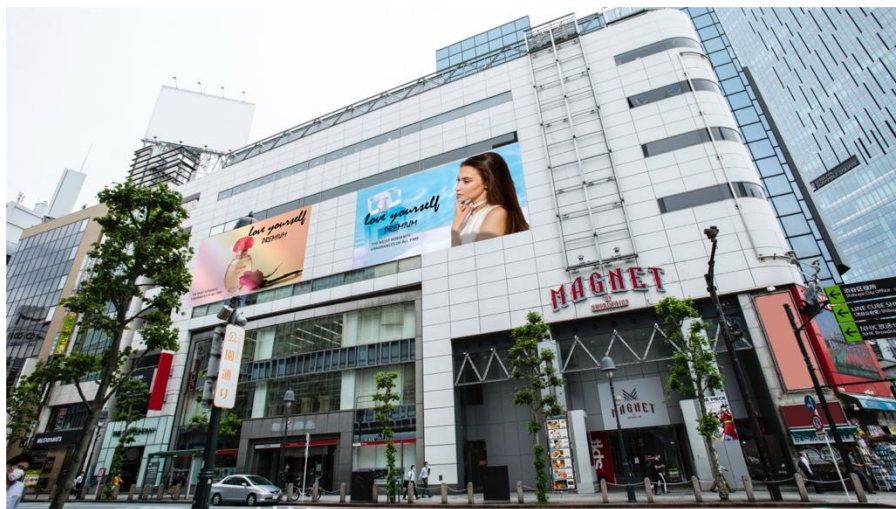

媒体名称	MAGNET by SHIBUYA109 ウォールジャック Aプラン
掲出料金	¥ 7,000,000 (税別)/2週間 ¥ 3,500,000 (税別)/1週間
製作取付撤去	¥ 6,400,000 (税別)
サイズ	W14,000mm×H7,100mm(99.4m ²) ×2面
掲出期間	2週間 or 1週間 掲出開始日は任意・要調整
仕様	粘着シート

－ 備考 －

- 当媒体の申し込みにあたっては、当社の定める利用規約への同意が必要です。（別紙参照）
- 仮押さえ不可。（決定優先）
- セール等の自社利用時は販売できません。
- 申し込みスケジュールは事務局までお問い合わせください。
- 事前にビルオーナーまたは行政によるクライアントおよびビジュアル審査がございます。審査の結果、掲出できない場合もございます。
- 掲出規制：公序良俗に反するもの。
上記以外の広告掲出規制につきましては都度ご相談ください。
- 天候不順等の理由から掲出日がずれる場合がございます。尚、天候を含む自然災害による掲出期間の減少や遅れについての補填はございません。
- 施工会社は当社指定となります。
- ロングパナーには他広告主の広告が掲出される場合がございます。競合排除はいたしません。屋外広告物条例上、ロングパナーとウォールジャックを同一広告主での実施はできません。
- 左右で同じデザインで掲出も可能です。
- 屋外広告物条例上、それぞれ広告を5m以上離して掲出いたします。
- デザインによって、施工3日間、撤去2日間ほどかかります。ラフデザインをご提出いただきましたら、スケジュールをご提出いたします。
1日1面ずつ施行をいたします。どちらから掲出するかは指定可能です。
- カットアウトや掲出位置の変更も可能です。ご相談ください。
- 夜間時間帯の広告照明はございません。



媒体名称	MAGNET by SHIBUYA109 ウォールジャック Bプラン (ハーフ + ロングバナー)
掲出料金	¥ 4,500,000 (税別)/2週間 ¥ 2,250,000 (税別)/1週間
製作取付撤去	¥ 4,500,000 (税別)
サイズ	【ウォールジャックハーフ】 W14,000mm×H7,100mm(99.4m ²) 【ロングバナー】 H 18,250mm×W 3,710mm (67.7m ²)
掲出期間	2週間 or 1週間 掲出開始日は任意・要調整
仕様	粘着シート・ターポリン

－ 備考 －

- 当媒体の申し込みにあたっては、当社の定める利用規約への同意が必要です。(別紙参照)
- 仮押さえ不可。(決定優先)
- セール等の自社利用時は販売できません。
- 申し込みスケジュールは事務局までお問い合わせください。
- 事前にビルオーナーまたは行政によるクライアントおよびビジュアル審査がございます。審査の結果、掲出できない場合もございます。
- 掲出規制：公序良俗に反するもの。
上記以外の広告掲出規制につきましては都度ご相談ください。
- 天候不順等の理由から掲出日がずれる場合がございます。尚、天候を含む自然災害による掲出期間の減少や遅れについての補填はございません。
- 施工会社は当社指定となります。
- 屋外広告物条例上、それぞれの広告を5m以上離して掲出いたします。
- デザインによって、施工2日間、撤去1日間ほどかかります。ラフデザインをご提出いただきましたら、スケジュールをご提出いたします。
- カットアウトや掲出位置の変更も可能です。ご相談ください。
- 夜間時間帯の広告照明はございません。



媒体名称	MAGNET by SHIBUYA109 ウォールジャック Cプラン (ハーフ)
掲出料金	¥ 3,500,000 (税別)/2週間 ¥ 1,750,000 (税別)/1週間
製作取付撤去	¥ 3,500,000 (税別)
サイズ	W14,000mm×H7,100mm(99.4m ²)
掲出期間	2週間 or 1週間 掲出開始日は任意・要調整
仕様	粘着シート

－ 備考 －

- 当媒体の申し込みにあたっては、当社の定める利用規約への同意が必要です。（別紙参照）
- 仮押さえ不可。（決定優先）
- セール等の自社利用時は販売できません。
- 申し込みスケジュールは事務局までお問い合わせください。
- 事前にビルオーナーまたは行政によるクライアントおよびビジュアル審査がございます。審査の結果、掲出できない場合もございます。
- 掲出規制：公序良俗に反するもの。
上記以外の広告掲出規制につきましては都度ご相談ください。
- 天候不順等の理由から掲出日がずれる場合がございます。尚、天候を含む自然災害による掲出期間の減少や遅れについての補填はございません。
- 施工会社は当社指定となります。
- ロングパナーには他広告主の広告が掲出される場合がございます。競合排除はいたしません。
- デザインによって、施工2日間、撤去1日間ほどかかります。ラフデザインをご提出いただきましたら、スケジュールをご提出いたします。
- カットアウトや掲出位置の変更も可能です。ご相談ください。
- 夜間時間帯の広告照明はございません。



掲出期間中にイベントの実施も可能です。
 ■ イベント実施 追加利用料金/日
 平日 ¥150,000(税別) 土日祝 ¥250,000(税別)

媒体名称	MAGNET by SHIBUYA109	ビッグボード	
掲出料金	¥2,400,000 (税別)/2週間	¥1,900,000 (税別)/1週間	製作取付撤去費込み
サイズ	H 6.000mm×W 4.885mm (29.3㎡)		
掲出期間	2週間 or 1週間 掲出開始日は任意		
仕様	粘着シート / 照明設備あり		

－ 概要 －

- 当媒体の申し込みにあたっては、当社の定める利用規約への同意が必要です。（別紙参照）
- 仮押さえ不可。（決定優先）
- セール等の自社利用時は販売できません。
- 事前にビルオーナーまたは行政によるクライアントおよびビジュアル審査がございます。
 審査の結果、掲出できない場合もございます。
- 掲出規制：公序良俗に反するもの。
 上記以外の広告掲出規制につきましては都度ご相談下さい。
- 天候不順等の理由から掲出日はずれる場合がございます。尚、天候を含む自然災害による
 掲出期間の減少や遅れについての補填はございません。
- スペース周辺で集会・演説・各種活動が開催されることあります。
 その場合の掲出料金の減額や補填等はありませんので、予めご了承下さい。



媒体名称 MAGNET by SHIBUYA109 ビッグボード ピールオフ プラン

掲出料金 ¥2,400,000 (税別)/1週間

ビッグボードの製作取付撤去費を含む
掲出期間中の土日祝2日間のピールオフイベント利用料金を含む

サイズ H 6.000mm×W 4.885mm (29.3㎡)

掲出期間 1週間 (スタート日はご相談ください)

仕様 粘着シート / 照明設備あり

ピールオフイベントの日程追加も可能です。
■イベント実施 追加利用料金/日
平日 ¥150,000(税別) 土日祝 ¥250,000(税別)

- 概要 -

- 上記料金に配布物の貼り付け作業費、イベントスタッフ人件費は含まれておりません。
- 当媒体の申し込みにあたっては、当社の定める利用規約への同意が必要です。(別紙参照)
- 仮押さえ不可。(決定優先)
- セール等の自社利用時は販売できません。
- 事前にビルオーナーまたは行政によるクライアントおよびビジュアル審査がございます。審査の結果、掲出できない場合もございます。
- 掲出規制：公序良俗に反するもの。
上記以外の広告掲出規制につきましては都度ご相談下さい。
- 天候不順等の理由から掲出日がずれる場合がございます。尚、天候を含む自然災害による掲出期間の減少や遅れについての補填はございません。
- イベントスペース周辺で集会・演説・各種活動が開催されることあります。その場合の利用料金の減額や補填等はありませんので、予めご了承下さい。



掲出期間中にイベントの実施も可能です。
 ■ イベント実施 追加利用料金/日
 平日 ¥150,000(税別) 土日祝 ¥250,000(税別)

媒体名称	MAGNET by SHIBUYA109 ビッグボード フォトスポット プラン		
掲出料金	¥1,800,000 (税別)/2週間	¥1,300,000 (税別)/1週間	製作取付撤去費込み
サイズ	H 3.000mm×W 4.885mm (14.65㎡)		
掲出期間	2週間 or 1週間 掲出開始日は任意		
仕様	粘着シート / 照明設備あり		

－ 概要 －

- 当媒体の申し込みにあたっては、当社の定める利用規約への同意が必要です。（別紙参照）
- 仮押さえ不可。（決定優先）
- セール等の自社利用時は販売できません。
- 事前にビルオーナーまたは行政によるクライアントおよびビジュアル審査がございます。審査の結果、掲出できない場合もございます。
- 掲出規制：公序良俗に反するもの。
上記以外の広告掲出規制につきましては都度ご相談下さい。
- 天候不順等の理由から掲出日がずれる場合がございます。尚、天候を含む自然災害による掲出期間の減少や遅れについての補填はございません。
- スペース周辺で集会・演説・各種活動が開催されることあります。その場合の掲出料金の減額や補填等はありませんので、予めご了承下さい。
- 多数の集客が見込まれる場合は、スタッフによる誘導をお願いすることがございます。



大きく掲出することも可能です
 H 6.000mm×W 4.885mm (29.3㎡)
 ¥2,400,000 (税別)/2週間 or ¥1,900,000 (税別)/1週間



フォトスポット



フォトスポット



トリックアート



渋谷スクランブル交差点近く



ピールオフ



ハーフサイズ



※造作物やテーブルなどの設置物は黄色の範囲内に設置してください。

利用場所	MAGNET by SHIBUYA109 エントランスイベントスペース
平日	¥ 300,000 (税別)
土日祝	¥ 500,000 (税別)
サイズ	18.76㎡
利用時間	本番：10:00 ～ 20:00

－ 概要 －

※MAGNET by SHIBUYA109ビッグボードとのセット利用が優先されます。
 単体でのお申込みについては、利用実施日の2ヶ月前にオープンとなります。

- 当スペースの申し込みにあたっては、当社の定める利用規約への同意が必要です。（別紙参照）
- 仮押さえ不可。（決定優先）
- MAGNET by SHIBUYA109 ビッグボードが決定している場合は、当スペースをご利用いただけません。
- 物販・サンプリング可能です。（要審査）
物販手数料は内容によりご相談させていただきます。
- 前日深夜施工については¥100,000(税別)の時間外利用料がかかります。
- 電気をご利用の際は電気利用料として1日につき¥30,000(税別)が別途かかります。
容量：15A×2口=3KVA
- 設営：6:00～9:45
撤去：21:00～23:00
前日設営：21:00～翌1:00 ※直前のイベント状況により調整の可能性あり
- 造作物の高さは、最大3.5mまでとなります。
- 深夜施工および2日間以上にわたるイベントの場合、
指定警備会社(東急セキュリティ株式会社)による警備が必要となります。
- 利用時間は館の営業時間変更等に伴い変更となる場合がございます。
- イベントスペース周辺で集会・演説・各種活動が開催されることあります。
その場合の利用料金の減額や補填等はありませんので、予めご了承下さい。

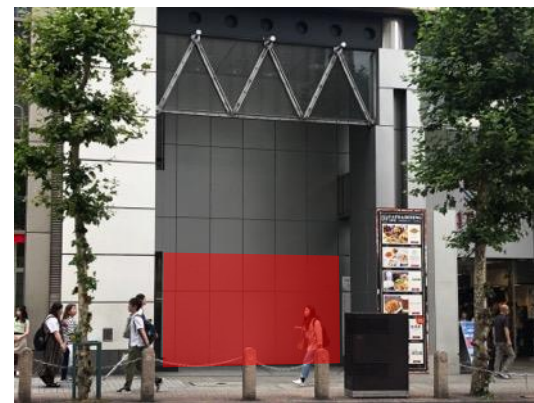

【オプション】

ビッグボードをイベント実施日のみ掲出することも可能です。
 料金についてはお問い合わせください。



タッチ&トライ



キッチンカー



商品の体験



サンプリング



会員獲得



造作物の展示



ライブペインティング



ビッグボード掲出中にサンプリングイベント



造作物の展示

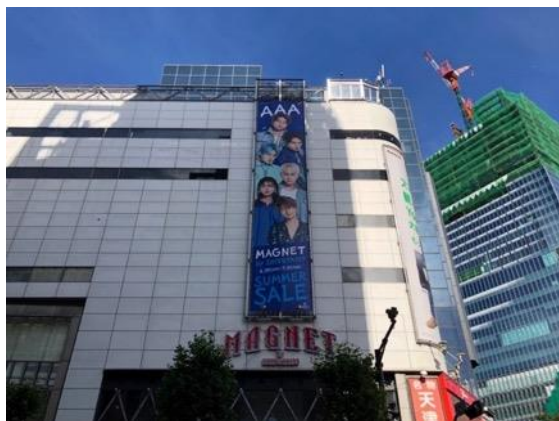

媒体名称 MAGNET by SHIBUYA109 ロングバナー

掲出料金 ¥ 2,900,000 (税別) 製作取付撤去費込み

サイズ H 18,250mm×W 3,710mm (67.7㎡)

掲出期間 2週間 掲出開始日は任意

仕様 ターポリン / 照明設備あり

－ 概要 －

- 当媒体の申し込みにあたっては、当社の定める利用規約への同意が必要です。（別紙参照）
- 仮押さえ不可。（決定優先）
- セール等の自社利用時は販売できません。
- 事前にビルオーナーまたは行政によるクライアントおよびビジュアル審査がございます。審査の結果、掲出できない場合もございます。
- 掲出規制：公序良俗に反するもの。
上記以外の広告掲出規制につきましては都度ご相談下さい。
- 天候不順等の理由から掲出日がずれる場合がございます。尚、天候を含む自然災害による掲出期間の減少や遅れについての補填はございません。
- MAGNET by SHIBUYA109ウォールジャックとのセット利用が優先されます。
単体でのお申込みについては、掲出開始月の3ヶ月前にオープンとなります。

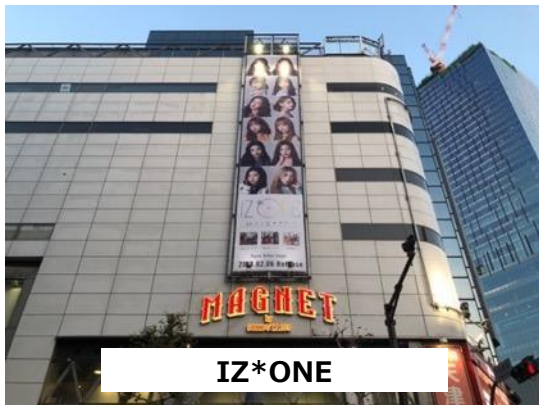

IZ*ONE



東方神起



THE RAMPAGE



アベンジャーズ



プロメア



バットマン



Cygames



UVERworld



Q2ポイントと同時掲出



利用場所	MAGNET by SHIBUYA109 MAG's PARK (マグズパーク) 屋上イベントスペース
平日・土日祝	¥ 380,000 (税別) /1日
サイズ	280.63㎡(ステージ・通路含む)
利用時間	6:00~23:00 本番 : 11:00 ~ 22:00

－ 概要 －

- 当スペースの申し込みにあたっては、当社の定める利用規約への同意が必要です。(別紙参照)
- 仮押さえ不可。(決定優先)
- 物販・サンプリング可能です。(要審査) 物販手数料は内容によりご相談させていただきます。
- 利用時間外のご利用には¥100,000(税別)の時間外利用料がかかります。
- 電気をご利用の際は電気利用料として1日につき¥30,000(税別)が別途かかります。
- ステージ利用は1案件につき使用料として¥50,000(税別)が別途かかります。
- DJ機材・テントの利用は1案件につき使用料として¥20,000(税別)が別途かかります。
その他の備品についてもご相談ください。
- 雨天用の設備がない為、雨天・荒天時の実施についてはご注意ください。
実施の際の物品管理につきましては主催者の責任にてお願い致します。
- 利用時間は館の営業時間変更等に伴い変更となる場合がございます。



アーティストライブ



パブリックビューイング



トークショー



製品の発表会



映画公開記念イベント



メディア発表会



アルコールの販売



グッズの物販



スポーツイベント

常設ステージ



サイズ：幅4,550mm×奥行3,600mm×高さ450mm

※ステージ上からトラス上部までの高さはステージ前方で約3,434mm、後方で2,800mm

<平面図>

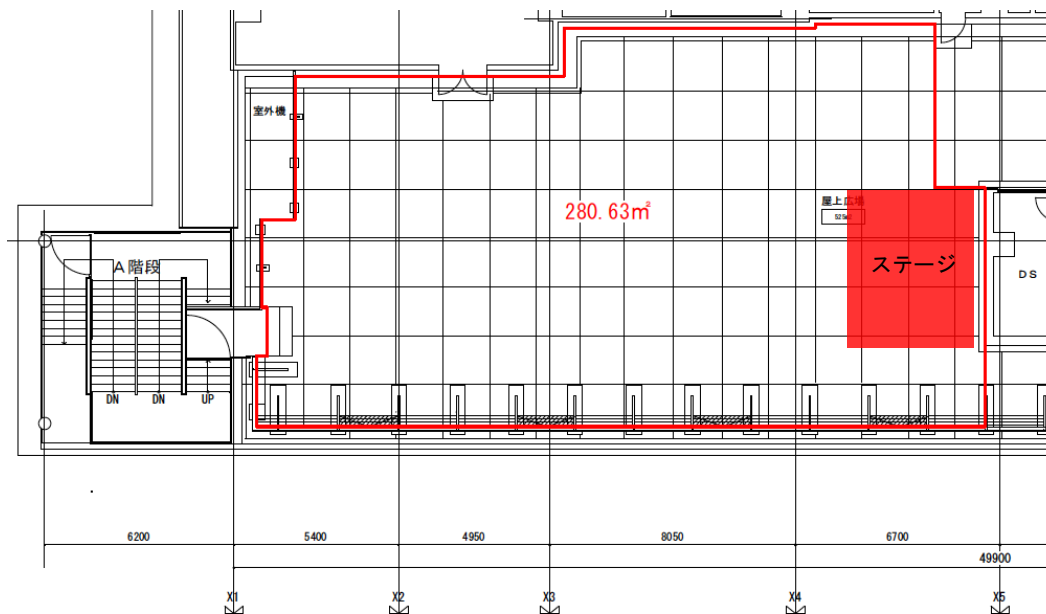

有料DJ機材一覧

製品名	個数
CDJ-2000NXS	2
DJM-900NXS	1
モニタースピーカー S-DJ50X	2
DJC-STS1	1
XPRS 12	2
XPRS 215S	2
マイク SM58	2
LANハブ EHC-G05PA-B-K	1
LANケーブル CANARE ETC03S-M	5
XLRケーブル EC10B BLACK (10M)	4
RCA 音声ケーブル	2
デジタルケーブル	2
ケーブルケース USB配線1本 / RCA配線2本	1
CANARE (カナレ) 3m	2
CANARE (カナレ) / 1mモニタースピーカー配線	2
延長コード 5m 3分岐 防雨型 防水 電源コード	2
マイク・配線収納用ケース 防塵 防水ケース キャリングケース	1
CDJ&ミキサー収納アルミケース	1
キャノンケーブル10M (マイク用)	1
USBケーブル	1
スピーカー下敷き	4
AC電源ケーブル ACコンセント 2M	2
電源コード	8
屋上スピーカー変換アダプター	1
K&M (ケーアンドエム) 3脚	2
K&M (ケーアンドエム) ディスタンロッド	2

有料備品



タープテント3m×3m
2張



その他の備品についてもご相談ください。

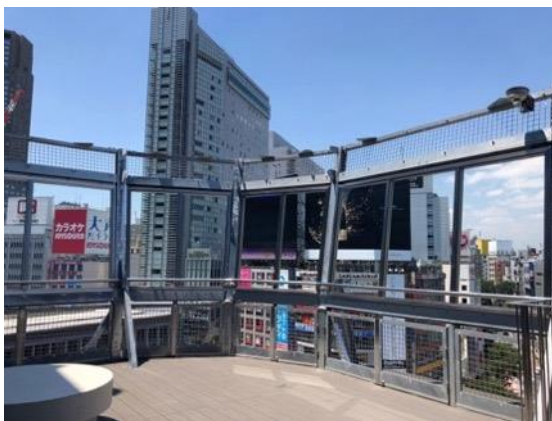

利用場所	CROSSING VIEW & ROOFTOP LOUNGE MAG8	
利用料金	¥100,000(代理店手数料を除く)/~2時間 以降1時間ごと¥50,000	※最大5時間まで、5時間以上はイベントスペース利用に該当
早朝深夜立ち会い費	¥50,000	※23:00~6:00の利用時に発生
電気利用料金	¥30,000/1日	
サイズ	45.37㎡	
利用可能時間	営業時間外(22:30~翌9:30)	※コロナ対応で営業時間が変更になる可能性があります。 ※営業時間中の撮影はイベントスペース利用 ※上記時間に搬入・搬出を含む

- 概要 -

- 当スペースの申し込みにあたっては、当社の定める利用規約への同意が必要です。（別紙参照）
- 仮押さえ不可。（決定優先）
- 利用時間は館の営業時間変更等に伴い変更となる場合がございます。

■ 撮影サンプル
昼間

左記図面の撮影ポイントのサンプル

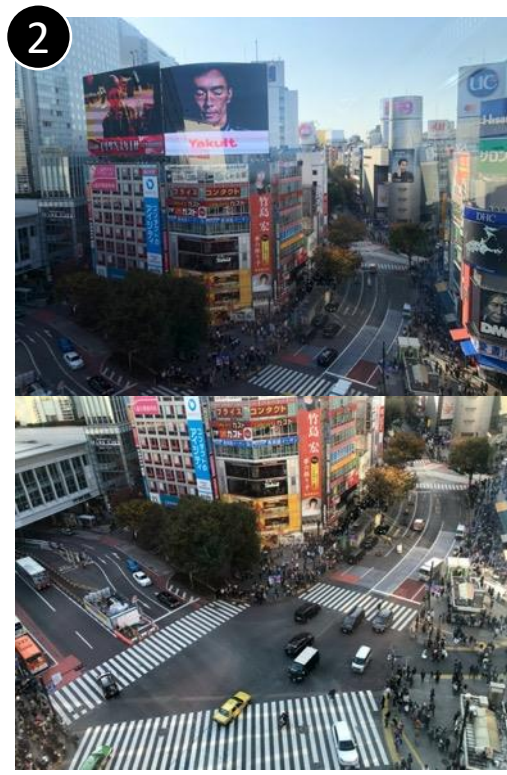
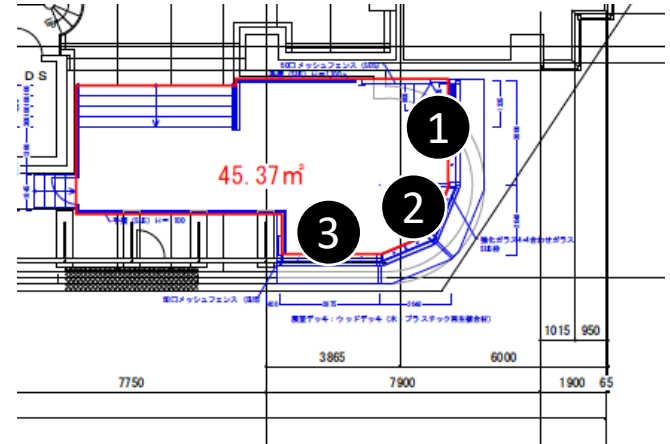

■ 撮影サンプル 夜間

左記図面の撮影ポイントのサンプル

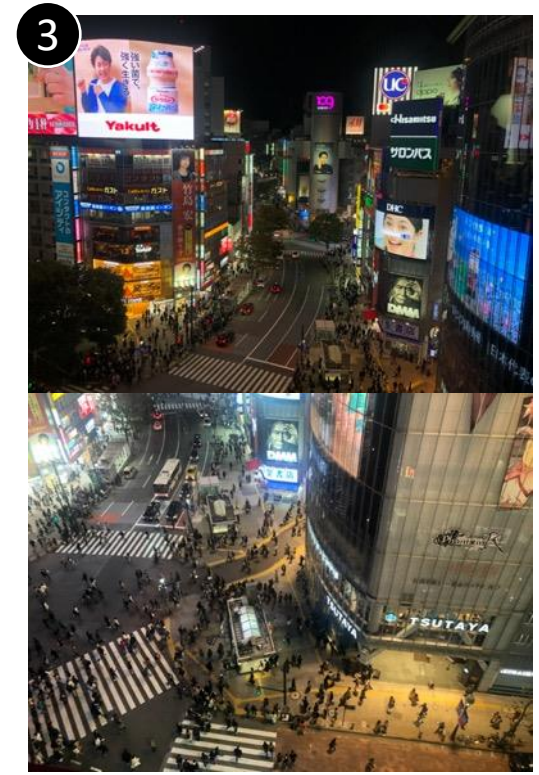
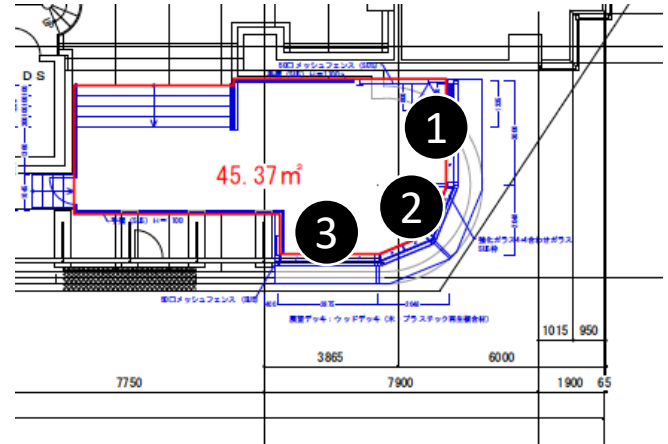

SHIBUYA109
広告メディア・イベントスペース事務局

TEL : 03-6805-1098
E-mail : info@shibuya109square.com



<https://shibuya109square.com>